



Gilles Dubé *Mon foyer: L'Aurore Boréale*, Abitibi-Témiscamingue



Lise Charlebois *Le soleil levant, Agapè*



Laura Francis *Dieu est la vie, l'ensoleillement et le gazon*, Saskatoon



Dalton Heard *Célébrons-nous*, Stratford



Sachan Sarwal *Retour vers le futur*, Antigonish



Shawn Gibson *Scène de la Nativité*, Arnprior



Maureen Mackinnon *Any Mummies 'llowed in?*, Avalon



Lucille Martial *La forêt rouge*, Beloeil



McKayla Tubrett *Sweetheart*, Calgary



Gordon Mills *La Vierge Marie II*, Cape Breton



Shelley Blake-Knox *Midnight Owl*, Comox Valley



Amanda Winnington-Ingram *Nuit étoilée*, Daybreak



Cynthia Barteski *La Forêt*, Edmonton



Emily Arbeau *Cabane à sucre*, Fredericton

### ESPACE POUR LES INFORMATIONS DE LA COMMUNAUTÉ LOCALE DE L'ARCHE

Communiquez avec Warren Pot à [wpot@larchedaybreak.com](mailto:wpot@larchedaybreak.com) – avec un texte pour créer un dépliant pour une exposition artistique locale.

### L'ARCHE

Fondée par Jean Vanier en France en 1964, L'Arche est une fédération internationale de 150 communautés présentes dans 35 pays, où des personnes avec ou sans déficience intellectuelle vivent, travaillent et apprennent ensemble. L'Arche est présente au Canada depuis 1969 et compte maintenant près de 200 foyers et ateliers ou programmes de jour, répartis dans 29 communautés et 2 projets à travers le Canada. À L'Arche Canada, nous sommes déterminés à aider à créer une société canadienne ouverte, inclusive et compatissante où chaque personne est valorisée et a la chance d'apporter sa contribution.



[www.larche.ca](http://www.larche.ca)  
[www.fondationlarche.ca](http://www.fondationlarche.ca)  
[art.larche.ca](http://art.larche.ca)

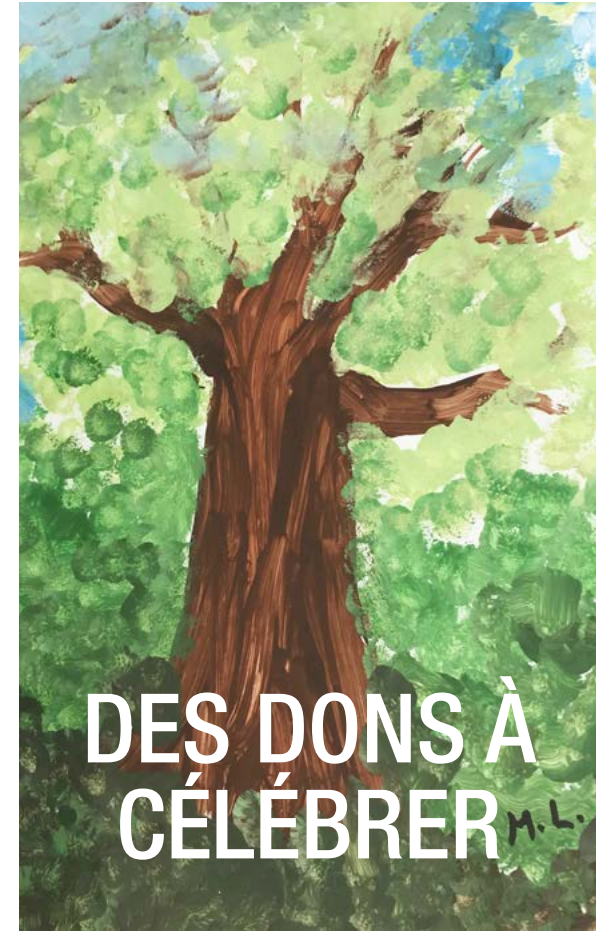

Melissa LaVallee *Arbre*, London

Exposition artistique de L'Arche Canada  
[art.larche.ca](http://art.larche.ca)

L'Arche célèbre 50 ans au Canada



## EXPOSITION ARTISTIQUE DE L'ARCHE CANADA

« Des dons à célébrer » est une exposition de tableaux créés par des personnes ayant une déficience intellectuelle, qui met en valeur leurs talents artistiques dans toute leur diversité. Au cours des 50 dernières années, de nombreux ateliers et studios ont été mis sur pied dans les communautés de L'Arche Canada pour offrir des possibilités d'expression et de création artistiques.

« Des dons à célébrer » est un cadeau à partager avec tout le monde.

### JEAN VANIER

« Félicitations aux membres de L'Arche qui ont créé ces magnifiques œuvres. En accueillant ce don, nous en accueillons également les créateurs. »

### DÉCLARATIONS DES ARTISTES

« Cette peinture nous appelle à être plus ouverts aux autres. Chacun de nous peut respecter les autres de plusieurs manières. » Greg Lannan

« Créer de l'art me permet d'offrir mes dons. » Dalton Heard

« Mes créations sont un don que j'aime offrir aux autres, parce que les autres sont importants pour moi. » McKayla Tubrett



Gordon Gosse  
*La Brique dans le Mur, Halifax*



Douglas Brown  
*Océan orangeux, Homefires*



Christiane Bernard  
*Promenade dans Bellechasse, Le Printemps*



Céline Pinel  
*Sans titre, L'Étoile*



Atelier Alizé  
*Regarde-toi dans le miroir, Montréal*

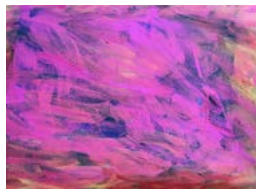

Harry Clifford Laroque  
*Couleurs, vous voyez Ottawa*



Kevin Forrester  
*Huard, Hamilton*



Gilles Bonin  
*Le Jardinier, Joliette*



Virginia Fawcett  
*Hiver, Lethbridge*



Céline Pépin  
*Sans titre, Mauricie*



Chantal Pinault  
*L'énergie du printemps, North Bay*



Patrick McGrath  
*Océan profond qui rêve, Saint John*

## LES ARTISTES

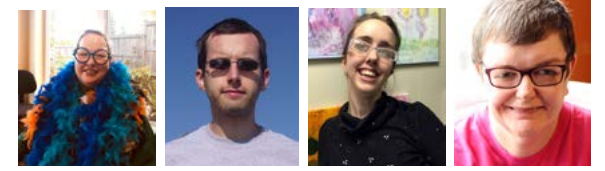
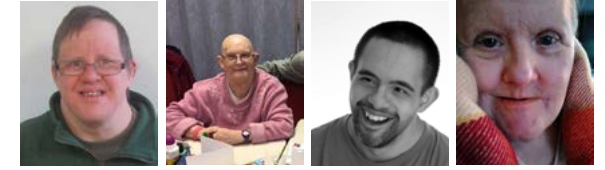

Artistes de Sudbury  
*Cheminer à L'Arche, Sudbury*



Gregory Lannan  
*Le Vent sauvage, Toronto*



Melina Boote  
*Tournesols, Vancouver*



Albert Vinet  
*Fleurs de cerisier, Winnipeg*