



Gilles Dubé *Mon foyer: L'Aurore Boréale, Abitibi-Témiscamingue*



Lise Charlebois *Le soleil levant, Agapè*



Laura Francis *Dieu est la vie, l'ensoleillement et le gazon, Saskatoon*



Dalton Heard *Célébrons-nous, Stratford*



Sachan Sarwal *Retour vers le futur, Antigonish*



Shawn Gibson *Scène de la Nativité, Arnprior*



Maureen Mackinnon *Any Mummies 'llowed in?, Avalon*



Lucille Martial *La forêt rouge, Beloeil*



McKayla Tubrett *Sweetheart, Calgary*



Gordon Mills *La Vierge Marie II, Cape Breton*



Shelley Blake-Knox *Midnight Owl, Comox Valley*



Amanda Winnington-Ingram *Nuit étoilée, Daybreak*



Cynthia Barteski *La Forêt, Edmonton*



Emily Arbeau *Cabane à sucre, Fredericton*

L'ARCHE CANADA

Les communautés de L'Arche soutiennent plus de 800 personnes ayant une déficience intellectuelle. La taille, l'histoire et les particularités locales de chaque communauté peuvent varier, mais toutes partagent le même esprit d'accueil, de joie et de célébration. Les membres contribuent à la vie de leur quartier, localité ou ville.

Pour découvrir L'Arche près de chez vous, visitez <http://www.larche.ca/fr/communautes>

L'ARCHE

Fondée par Jean Vanier en France en 1964, L'Arche est une fédération internationale de 150 communautés présentes dans 35 pays, où des personnes avec ou sans déficience intellectuelle vivent, travaillent et apprennent ensemble. L'Arche est présente au Canada depuis 1969 et compte maintenant près de 200 foyers et ateliers ou programmes de jour, répartis dans 29 communautés et 2 projets à travers le Canada. À L'Arche Canada, nous sommes déterminés à aider à créer une société canadienne ouverte, inclusive et compatissante où chaque personne est valorisée et a la chance d'apporter sa contribution.



www.larche.ca
www.larchefondation.ca
art.larche.ca

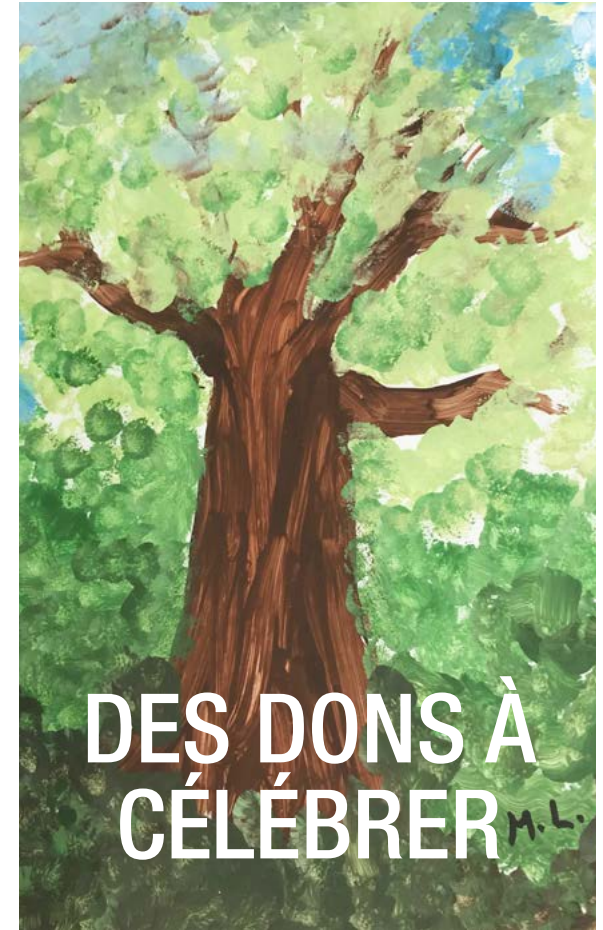

Melissa LaVallee *Arbre, London*

Exposition artistique de L'Arche Canada
art.larche.ca

L'Arche célèbre 50 ans au Canada

EXPOSITION ARTISTIQUE DE L'ARCHE CANADA

« Des dons à célébrer » est une exposition de tableaux créés par des personnes ayant une déficience intellectuelle, qui met en valeur leurs talents artistiques dans toute leur diversité. Au cours des 50 dernières années, de nombreux ateliers et studios ont été mis sur pied dans les communautés de L'Arche Canada pour offrir des possibilités d'expression et de création artistiques.

« Des dons à célébrer » est un cadeau à partager avec tout le monde.

JEAN VANIER

« Félicitations aux membres de L'Arche qui ont créé ces magnifiques œuvres. En accueillant ce don, nous en accueillons également les créateurs. »

DÉCLARATIONS DES ARTISTES

« Cette peinture nous appelle à être plus ouverts aux autres. Chacun de nous peut respecter les autres de plusieurs manières. » Greg Lannan

« Créer de l'art me permet d'offrir mes dons. » Dalton Heard

« Mes créations sont un don que j'aime offrir aux autres, parce que les autres sont importants pour moi. » McKayla Tubrett



Artistes de Sudbury Cheminer à L'Arche, Sudbury



Gregory Lannan Le Vent sauvage, Toronto



Melina Boote Tournesols, Vancouver



Albert Vinet Fleurs de cerisier, Winnipeg



Gordon Gosse La Brique dans le Mur, Halifax



Douglas Brown Océan orangeux, Homefires



Christiane Bernard Promenade dans Bellechasse, Le Printemps



Céline Pinel Sans titre, L'Étoile



Atelier Alizé Regarde-toi dans le miroir, Montréal

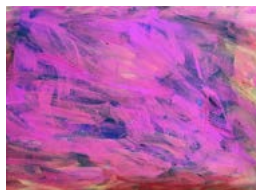

Harry Clifford Laroque Couleurs, vous voyez Ottawa



Kevin Forrester Huard, Hamilton



Gilles Bonin Le Jardinier, Joliette



Virginia Fawcett Hiver, Lethbridge



Céline Pépin Sans titre, Mauricie



Chantal Pinault L'énergie du printemps, North Bay



Patrick McGrath Océan profond qui rêve, Saint John

LES ARTISTES

